

Refurbishment of a state elementary and secondary school

Castelnuovo B.A. Municipality
public administration

2008

Refurbishment of a state elementary and secondary school: preliminary, definitive, executive projects and supervision of construction. Final amount € 93.035,00.

link: www.ipocentro.com/sps003

refurbishment area at the underground floor

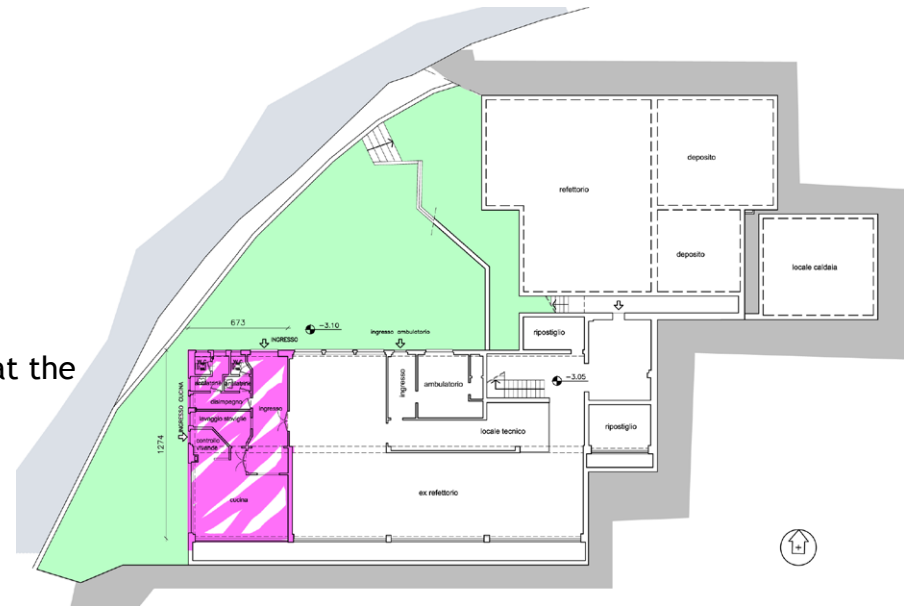

refurbishment area at the ground and first floor

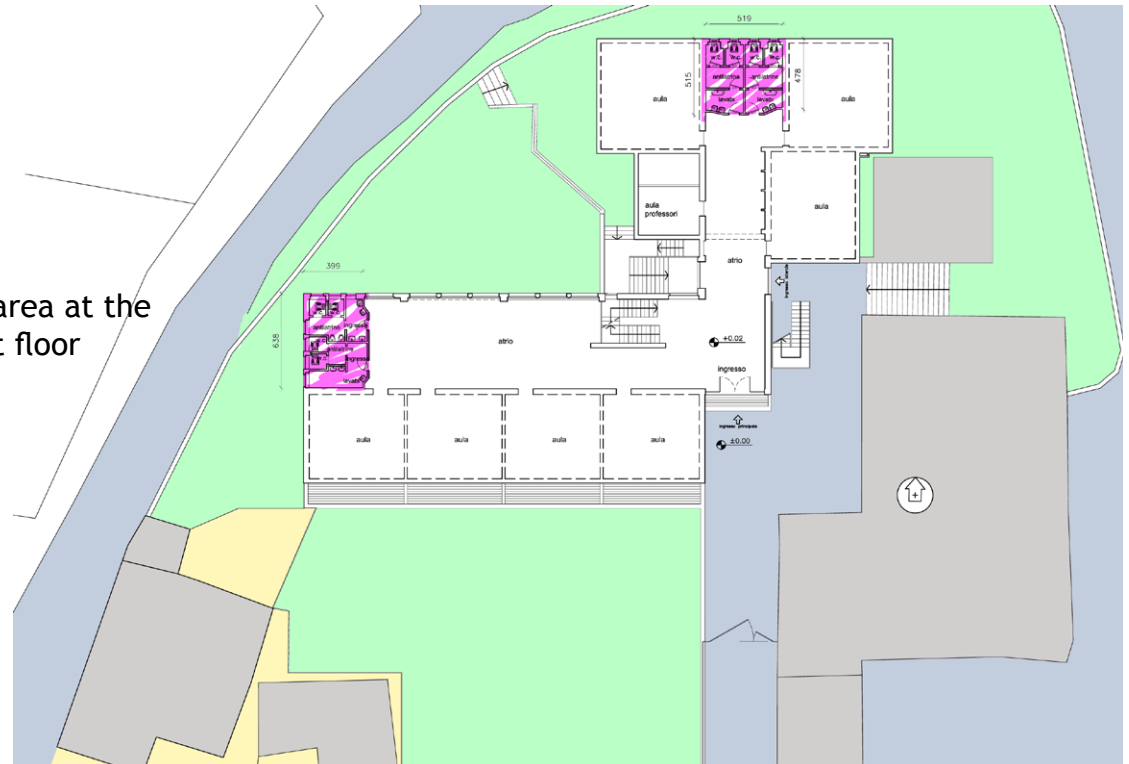



Comune di
Castelnuovo Bocca d'Adda
Provincia di Lodi

Piazza Garibaldi, 1 - 26047 - Castelnuovo Bocca d'Adda - tel. 0377.780115 - fax 0377.84432 - C.F. 42011101515 - P. IVA 046208101510

ARCHITETTO
Gianfranco Manzoni

RESPONSABILE DEL PROCEDIMENTO
Gianfranco Manzoni

manutenzione straordinaria servizi igienici della Scuola Comunale primaria e secondaria di primo grado Istituto Comprensivo Statale di Maleo sede di Castelnuovo Bocca d'Adda

PROGETTO ESECUTIVO
Documentazione generale

A - Relazione generale
B - Capitolato speciale d'appalto
Progetto architettonico
C - Computo metrico estimativo
D - Elenco prezzi unitari

Tav. 01 - PIANO SEMINTERRATO
stato attuale scala 1:100, confronto scala 1:100, progetto (architettonico) scala 1:50:
piante e sezioni bagni ala ovest e nord

Tav. 02 - PIANO TERRENO
stato attuale scala 1:100, confronto scala 1:100, progetto (architettonico) scala 1:50:
piante e sezioni bagni ala ovest e nord

Tav. 03 - PIANO PRIMO
stato attuale scala 1:100, confronto scala 1:100, progetto (architettonico) scala 1:50:
piante e sezioni bagni ala ovest e nord

Tav. 04 - INDICAZIONI IMPIANTI IDRAULICO ED ELETTRICO, scala 1:50:
impianto idraulico:
piante bagni e aula generica a PS e piante tipo ala ovest e nord
Impianto elettrico:
piante bagni e aula generica a ps e pianta tipo ala ovest

DATA: 10 GIUGNO 2007
COMMESSA: SP5002

PROGETTO
victor riboldi
ARCHITETTO

viale Risorgimento, 28
26046 Ciudadino (LD),
tel/fax +39 0377 426599
port +39 335 6075411
victor.riboldi@ipocentro.com
www.ipocentro.com

IMPIANTO ELETTRICO

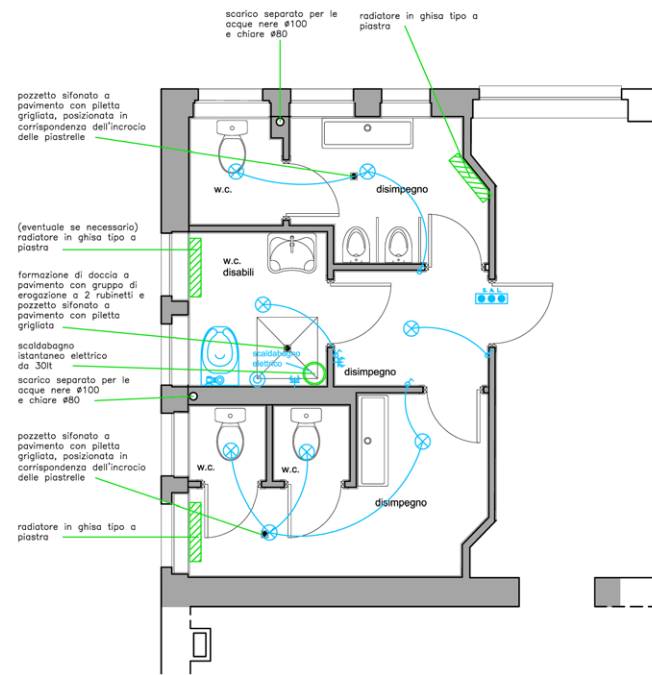
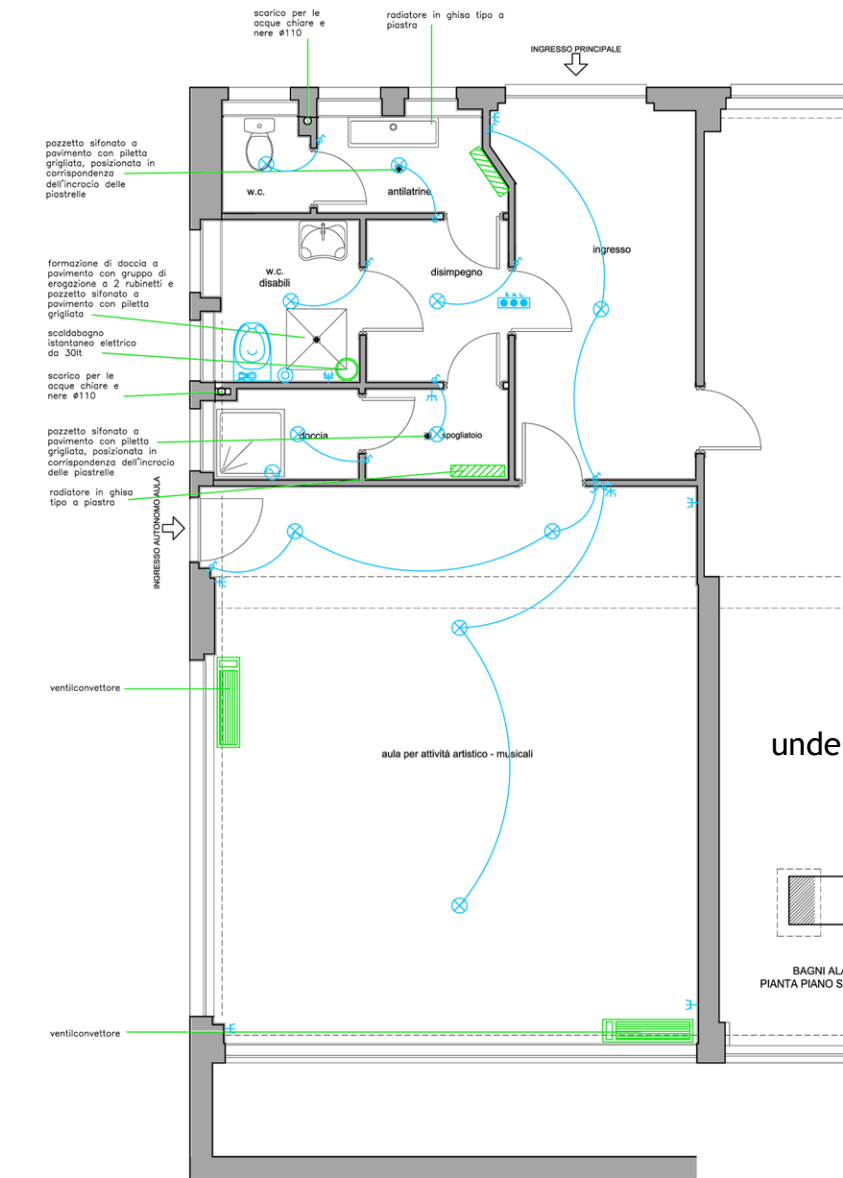

LEGENDA IMP. ELETTRICO

- Presa con terra
- Presa schuco
- Campanello
- Punto luce a parete
- Punto luce soffitto
- Interruttore
- Deviatore
- Campanello a tirante
- Segnalazione Acustico/Luminosa per allarme bagno

ground floor

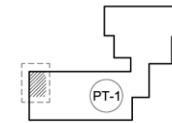

BAGNI ALA OVEST
PIANTA TIPO PIANO TERRA E PRIMO

underground floor

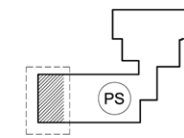

BAGNI ALA OVEST
PIANTA PIANO SEMINTERRATO

photographs of the demolition and installation of plumbing in the lower ground floor



scheme for plumbing and electrical systems

current state

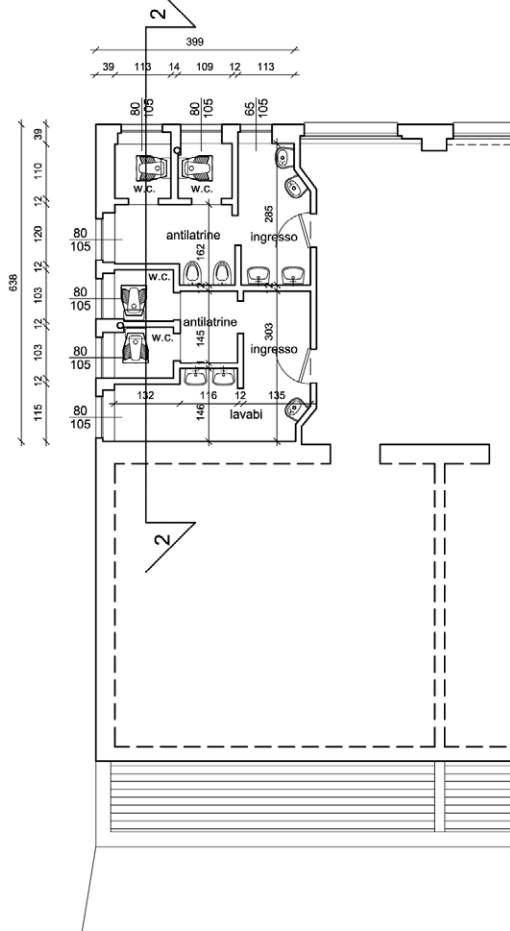

comparative diagram

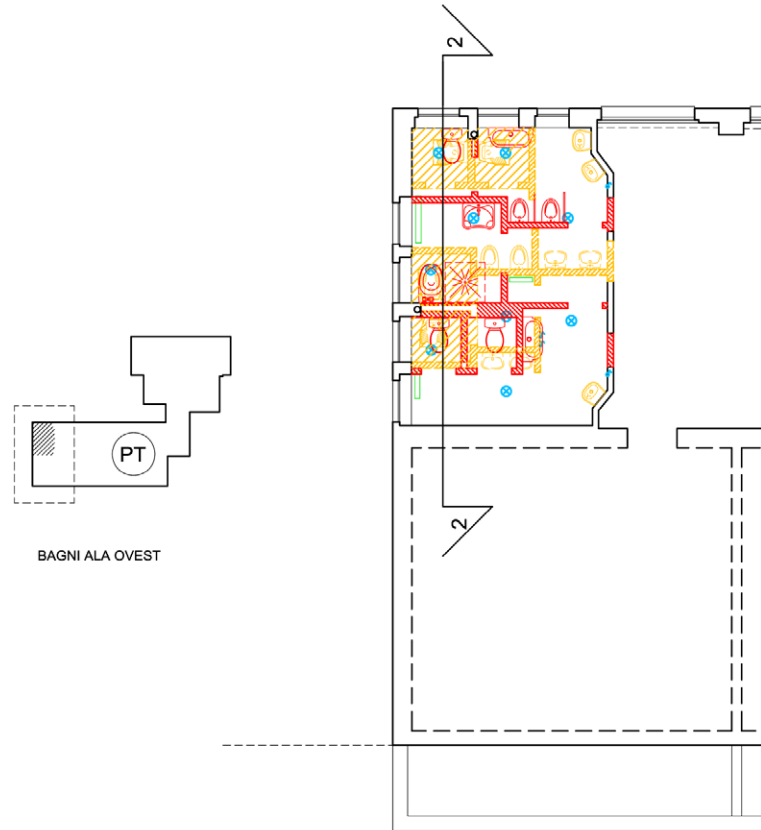

BAGNI ALA OVEST

-  DEMOLIZIONI
-  NUOVE COSTRUZIONI

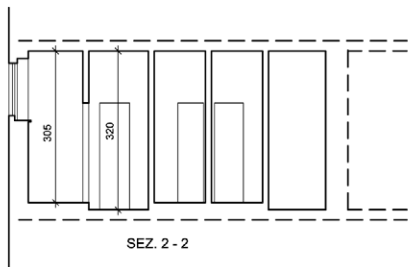

SEZ. 2 - 2

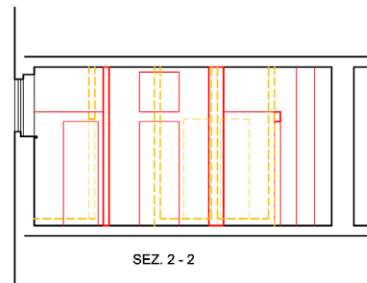

SEZ. 2 - 2



project and details

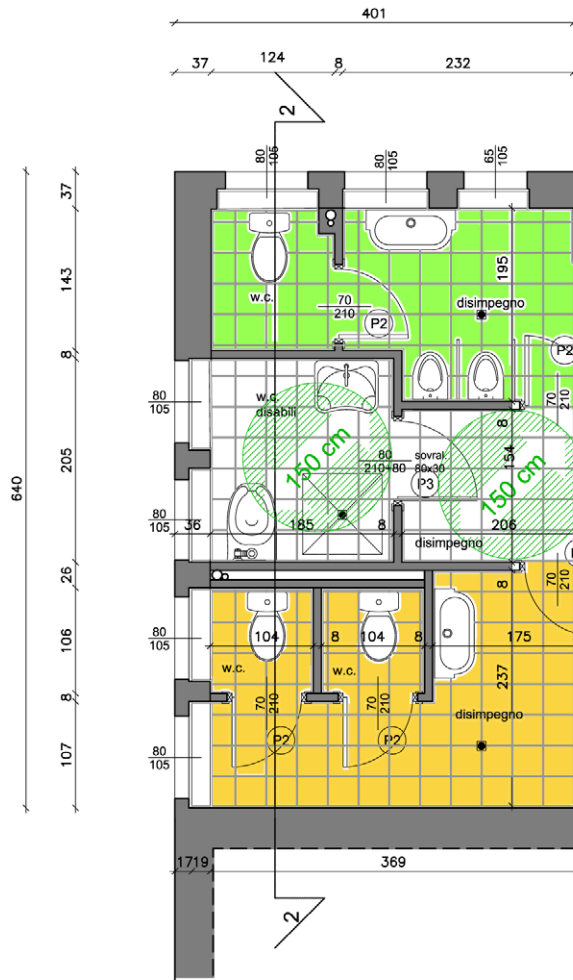

SOPRALUCE IN VETRO
CON PROFILI IN LEGNO DI ABETE
TINTEGGIATURA CON IDROPISTURA
TRASPARENTE. PREVIA ESECUZIONE DI
INTONACO A CIVILE PER INTERNI

PITTURA A BASE
ACRILICA
DELLO STESSO
COLORE E ALTEZZA
DEL RIVESTIMENTO
ESISTENTE

RIVESTIMENTO IN PIASTRELLE DI
CERAMICA A SUPERFICIE LISCIA
DIM CM 10x 10, POSATE
SU INTONACO RUSTICO

LAVABO PER DISABILI

VASO IGIENICO IN VETROCHINA
COL BIANCO, CON CASSETTA ESTERNA
W.C. PER DISABILI

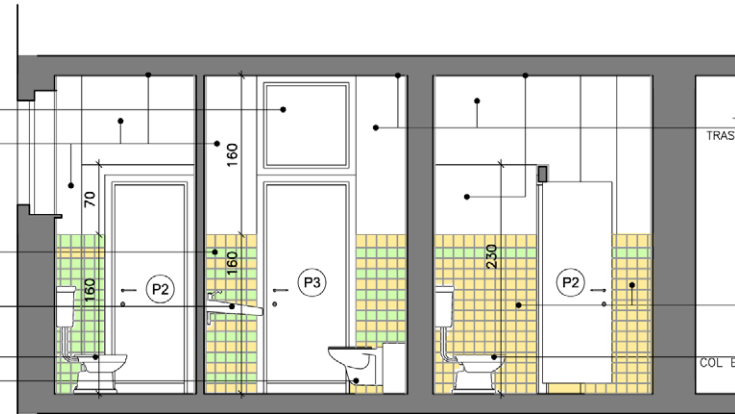

TINTEGGIATURA CON IDROPISTURA
TRASPARENTE. PREVIA ESECUZIONE DI
INTONACO A CIVILE PER INTERNI

RIVESTIMENTO IN PIASTRELLE DI
CERAMICA A SUPERFICIE LISCIA
DIM CM 10x 10,
POSATE SU INTONACO RUSTICO

VASO IGIENICO IN VETROCHINA
COL BIANCO, CON CASSETTA ESTERNA

SEZ. 2-2

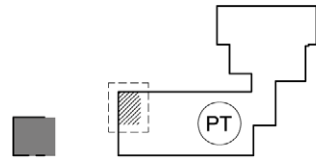

BAGNI ALA OVEST

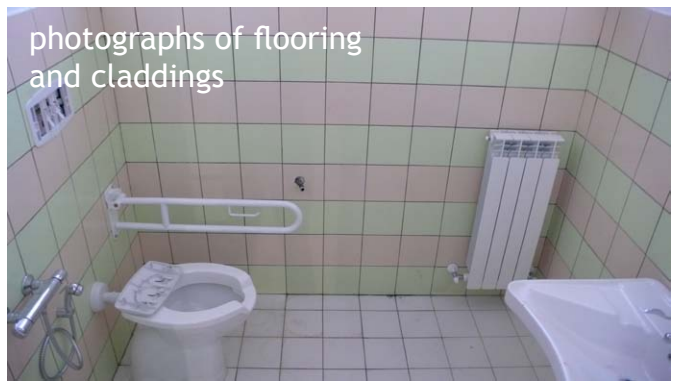

photographs of flooring and claddings

